

4 DORMITORIOS

Portal: 1

Planta: Ático

Letra: A

SUP. CONST. APROX. INTERIOR (m2): 146,79

SUP. CONST. APROX. EXTERIOR (m2): 94,76

| SUP. ÚTIL APROX. INTERIOR | m2 |
|---------------------------------|---------------|
| COCINA-ESTAR-COMEDOR | 36,80 |
| DORMITORIO 1 | 12,52 |
| DORMITORIO 2 | 11,35 |
| DORMITORIO 3 | 11,09 |
| BAÑO 1 | 4,56 |
| BAÑO 2 | 4,29 |
| VESTIBULO | 4,77 |
| DISTRIBUIDOR | 2,28 |
| DORMITORIO 4 | 10,48 |
| ESTUDIO | 25,63 |
| TRASTERO | 1,11 |
| BAÑO 3 | 3,98 |
| TOTAL SUP. ÚTIL INTERIOR | 128,86 |

| SUP. ÚTIL APROX. EXTERIOR | m2 |
|---------------------------------|--------------|
| TENDEDERO | 1,55 |
| TERRAZA 1 | 33,90 |
| TERRAZA 2 | 52,41 |
| TOTAL SUP. ÚTIL EXTERIOR | 87,86 |

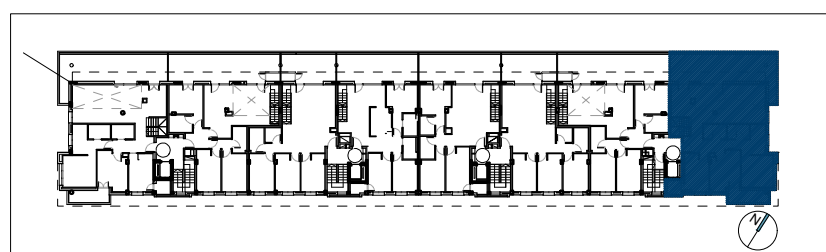
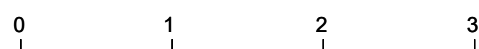
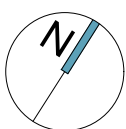

El presente plano no es definitivo, ya que ha sido elaborado conforme al Proyecto de Ejecución del Edificio y, por tanto, Antiguo Berri se reserva la facultad de incluir las modificaciones necesarias por exigencias técnicas y/o jurídicas u ordenadas por cualesquiera administraciones u organismos públicos, ajustándolo en todo caso al Proyecto de Ejecución. Los elementos accesorios (por ejemplo, el mobiliario) son meramente ilustrativos. Los giros de puertas y la distribución de aparatos sanitarios no son vinculantes. Las superficies expresadas son aproximadas, pidiendo experimentar modificaciones por razones de índole técnicas y/o legal en el desarrollo de la ejecución de las obras.

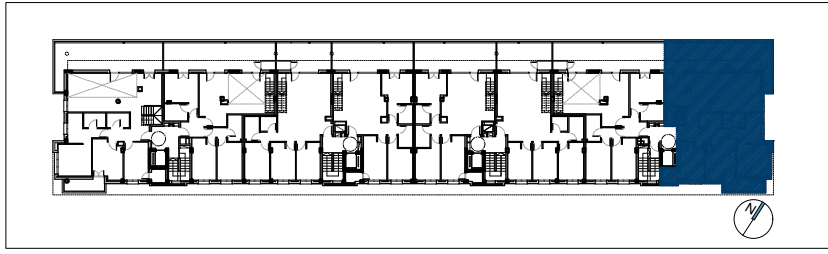

4 DORMITORIOS

Portal: 1 Planta: Ático Letra: A

SUP. CONST. APROX. INTERIOR (m2): 146,79

SUP. CONST. APROX. EXTERIOR (m2): 94,76

| SUP. ÚTIL APROX. INTERIOR | m2 |
|---------------------------------|---------------|
| COCINA-ESTAR-COMEDOR | 36,80 |
| DORMITORIO 1 | 12,52 |
| DORMITORIO 2 | 11,35 |
| DORMITORIO 3 | 11,09 |
| BAÑO 1 | 4,56 |
| BAÑO 2 | 4,29 |
| VESTIBULO | 4,77 |
| DISTRIBUIDOR | 2,28 |
| DORMITORIO 4 | 10,48 |
| ESTUDIO | 25,63 |
| TRASTERO | 1,11 |
| BAÑO 3 | 3,98 |
| TOTAL SUP. ÚTIL INTERIOR | 128,86 |

| SUP. ÚTIL APROX. EXTERIOR | m2 |
|---------------------------------|--------------|
| TENEDERO | 1,55 |
| TERRAZA 1 | 33,90 |
| TERRAZA 2 | 52,41 |
| TOTAL SUP. ÚTIL EXTERIOR | 87,86 |

